

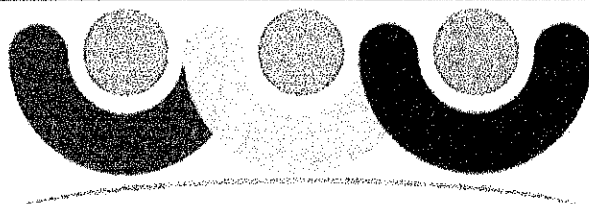

Editais CHAMADA PÚBLICA



**Laranjeiras
do Sul**
PREFEITURA

**PARQUE INDUSTRIAL DO
MUNICÍPIO DE LARANJEIRAS DO SUL**

ITEM 14

Outubro/2021

MEMORIAL DESCRITIVO

Imóvel: **Imóvel situado nos Quinhões nº 02, 03, 20, 04 e 12, da sub-divisão do Quinhão nº 15, do Bloco nº 04, do Imóvel denominado "Fazenda Laranjeiras".**

Proprietário: **Município de Laranjeiras do Sul – CNPJ nº 76.205.970/0001-95**

Comarca: **LARANJEIRAS DO SUL**

Município: **Laranjeiras do Sul** UF: **PR**

Matrícula: **Parte da 27.328**

Área: **6.713,25 m².**

DESCRIÇÃO DO PERÍMETRO **Parte da Matrícula 27.328**

Inicia-se a descrição deste perímetro na estaca **PP-00**, deste, segue por uma estrada, sentido Alto São João, com azimuth e distância: $83^{\circ}06'00''$ e 112,50 m, até a estaca **E-01**, confrontando com Reserva Legal, com azimuth e distância: $165^{\circ}58'50''$ e 44,60 m até a estaca **E-02**, confrontando com Reserva Legal, com azimuth e distância: $152^{\circ}15'11''$ e 6,15 m até a estaca **E-03**, confrontando com Remanescente do mesmo imóvel, com azimuth e distância: $250^{\circ}20'20''$ e 104,45 m até a estaca **E-04**, confrontando com Acesso cedido pelo remanescente do mesmo imóvel, com azimuth e distância: $339^{\circ}00'00''$ e 75,33 m, até a estaca **PP-00**, ponto inicial da descrição deste perímetro. Todos os azimutes e distâncias, área e perímetro foram calculados no plano de projeção SGL.

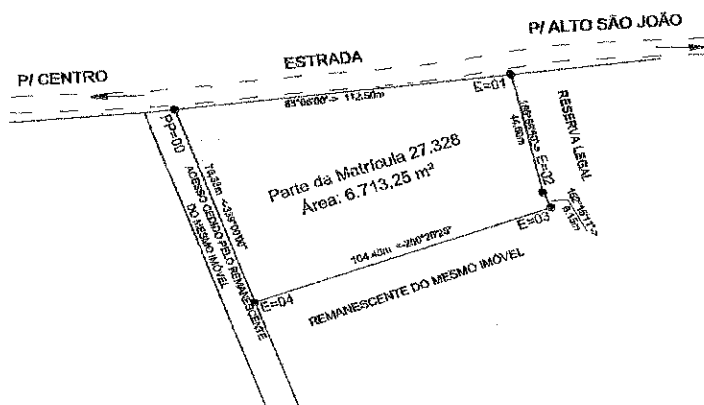

Laranjeiras do Sul, 18 de Outubro de 2021.

Leonir Luiz Meletti
Engenheiro Civil Sênior
CREA/PR - 9990/D

Título:

PLANTA DO IMÓVEL

Folha:

ÚNICA

Propriedade:

SITUADO NOS QUINHÕES Nº 02, 03, 20, 04 E 12, DA SUB-DIVISÃO DO QUINHÃO Nº 15, DO BLOCO Nº 04 DO IMÓVEL DENOMINADO "FAZENDA LARANJEIRAS"

Proprietário:

MUNICÍPIO DE LARANJEIRAS DO SUL
CNPJ Nº 76.205.970/0001-95

Município:

LARANJEIRAS DO SUL

Comarca:

LARANJEIRAS DO SUL

Estado (UF):

PR

Cartório:

OFÍCIO DO REGISTRO DE IMÓVEIS

Matrícula:

Parte da Matrícula 27.328

Data:

18/10/2021

Escala:

INDICADA

Área Total:

0,6713 ha

QUADRO DE ÁREAS E PERÍMETROS (UTM)

DESCRIÇÃO	ÁREA (ha)	PERÍMETRO (m)
Parte da Matrícula 27.328	0,6713	343,08

TABELA DE AZIMUTES E DISTÂNCIAS

LADOS	AZIMUTE	DISTÂNCIA
ESTACÃO	UTM	UTM
PP-00	83°06'00"	112,50
P-01	165°58'50"	44,60
P-02	152°15'11"	6,15
P-03	250°20'20"	104,45
P-04	339°00'00"	75,33

QUADRO DE ASSINATURAS

Proprietário(s):

MUNICÍPIO DE LARANJEIRAS DO SUL

Resp. Técnico:

Leoni Luiz Melelli
Engenheiro Civil Sênior
CREA/PR 19990/D

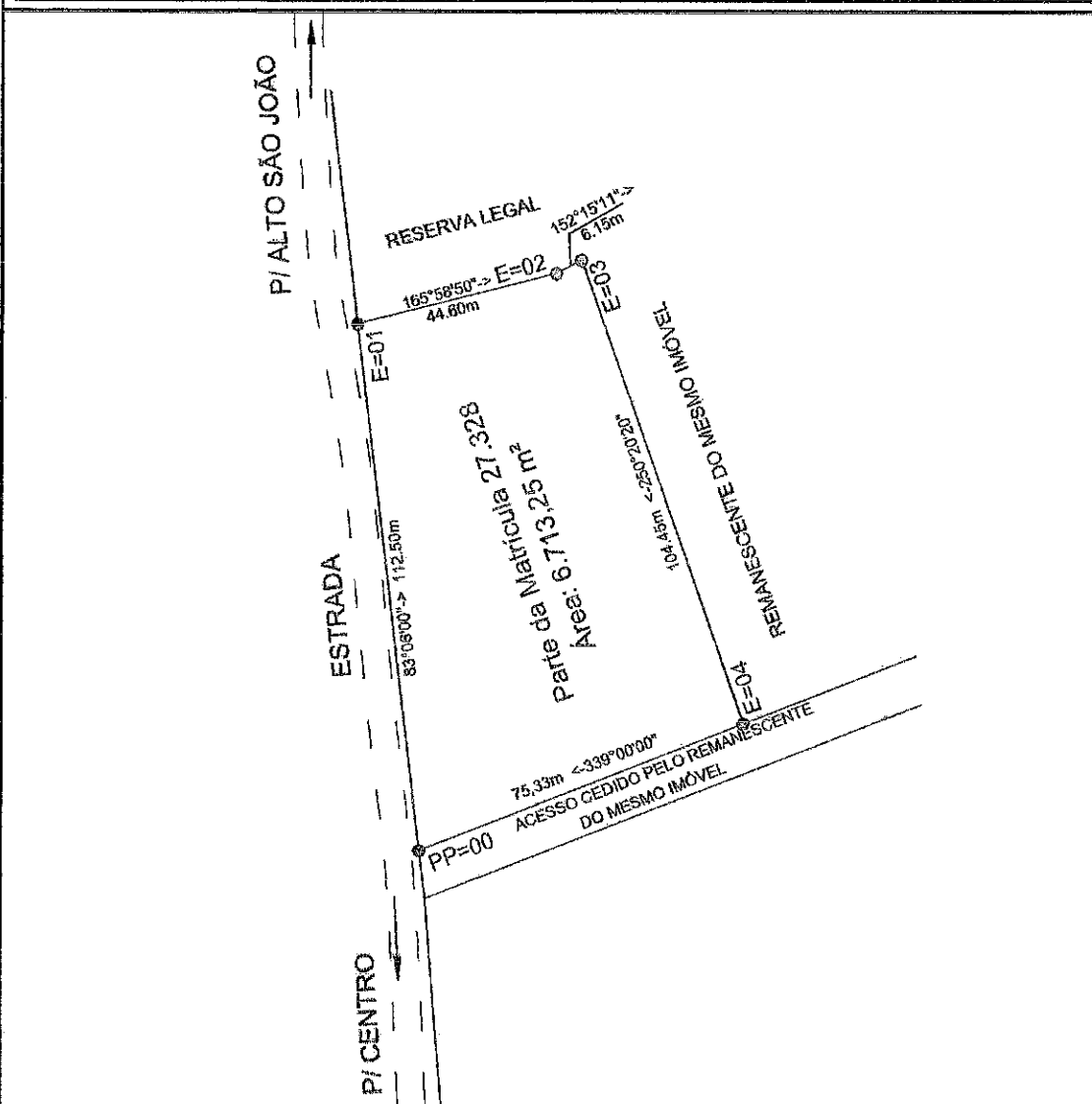

PROJEÇÃO UNIVERSAL TRANSVERSA DE MERCATOR
DECLINAÇÃO MAGNÉTICA E CONVERGÊNCIA MERIDIANA

VERTICE DE REFERÊNCIA

P-1

LATITUDE: 26°23'01,80498" S

LONGITUDE: 52°23'09,03410" W

DATA

19/10/2021

DECLINAÇÃO MAGNÉTICA

-17°59'59,3114"

VARIACÃO ANUAL

-0'09'44,6020"

CONVERGÊNCIA MERIDIANA

0'05'03,0482"

FATOR DE ESCALA

0,99993871

CONVENÇÕES

△ Vértice de Referência

○ Vértice Tipo "A"

○ Vértice Tipo "B"

○ Vértice Tipo "C"

○ Vértice Tipo "D"

— Perímetro

— Matrícula

— Estrada não pavimentada

— Cursos d'Água

ENGENHARIA & TOPOGRAFIA
(042) - 3635 5484
Rua Barão do Rio Branco 2634 - Laranjeiras do Sul-PR